Bloeiend Bedrijf is een samenwerkingsverband van ruim 500 agrarische ondernemers die samen aan natuurlijke plaagbestrijding werken. Ze zaaien akkerranden in die nuttige insecten en spinnen stimuleren. Zo krijgen plagen zoals bladluizen minder kans en kunnen akkerbouwers hun gewasbescherming verduurzamen. De deelnemers wisselen kennis uit, leren van elkaar en gebruiken minder chemische bestrijdingsmiddelen. De akkerranden zijn dus winst voor natuur, boer en burger!

Bloeiend Bedrijf is een initiatief van Teunis Jacob Slob, zelf agrarisch ondernemer die zich al jaren actief inzet voor duurzaam agrarisch natuurbeheer. De aangesloten boeren worden landelijk ondersteund door Veelzijdig Boerenland en het Louis Bolk Instituut.

www.veelzijdigboerenland.nl

www.louisbolk.nl

Regionale partners:

www.zlto.nl

www.denatuurweide.nl

www.boerennatuur.nl

en ruim 30 agrarische natuurverenigingen:

ANOG ANV Akkerwaard ANV Altena Biesbosch ANV Bloeiend West Zeeuws Vlaanderen ANV Brabantse Wal ANV De Alde Delte ANV De Frisse Wind ANV De Hollandse Venen ANV Drenthe ANV Drimmelen ANV Groene Oogst ANV Guozzekrite ANV Land van Cranendonck ANV Lingestreek ANV Meerboeren Haarlemmermeer ANV Natuurlijk Voorne Putten! ANV Natuurlijk Walcheren ANV Rondom het Greppelveld ANV Slochteren ANV St. Tunnis ANV Vallei Horstee ANV Water, Land en Dijken ANV Wierde en Dijk ANV Zuid-Beveland Plattelandsvereniging Hei Heg en Hoogeind Stichting Akkerleven Stichting Biotoopverbetering Zuid-Veluwe VAN Ons Belang VANL Tieler- en Culemborgerwaarden Vereniging Meervogel

Mogelijk gemaakt door: Ministerie van Economische Zaken, Landbouw en Innovatie

Europees Landbouwfonds voor Plattelandsontwikkeling: Europa investeert in zijn platteland

Waar vindt u de deelnemers?

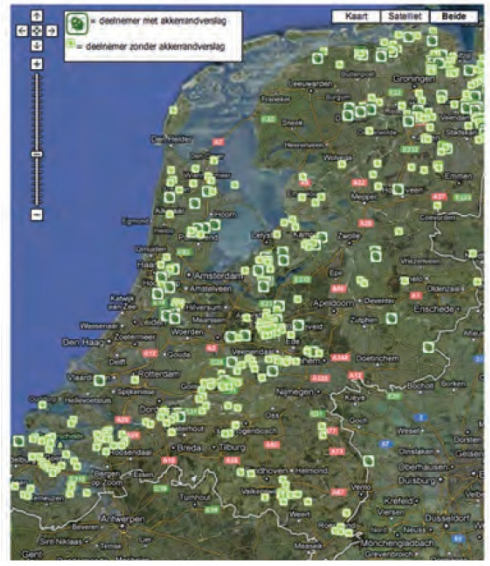

Bezoek **www.bloeiendbedrijf.nl** voor:

- Alle deelnemende bedrijven op de kaart
- Veldbijeenkomsten bij u in de buurt
- Ervaringen van aangesloten bedrijven
- Schadedrempels & gewasbescherming
- Zaadmengsels
- De Bloeiend Bedrijf nieuwsbrieven

Meer informatie:

Watervast veldgidsje van Bloeiend Bedrijf. U kunt deze gids bestellen bij het Louis Bolk Instituut (www.louisbolk.nl). Het bevat veel foto's en informatie over de akkerranden, nuttige insecten en geschikte bloemen voor in de akkerrand.

Meld u aan voor de nieuwsbrief! De kleurige en informatieve nieuwsbrief verschijnt 4 keer per jaar met actuele berichten over nuttige biodiversiteit, akkerrandenbeheer, en de resultaten van Bloeiend Bedrijf. Bezoek www.bloeiendbedrijf.nl om u aan te melden of om de nieuwsbrief te downloaden.

Bloeiend Bedrijf

Agrarisch samenwerkingsverband

Aanleg en beheer van **bloeiende akkerranden**

Voor **natuurlijke vijanden** van landbouwplagen

Honderden agrarische ondernemers doen mee

Meer bereiken door **kennisuitwisseling**

Herken nuttige insecten en spinnen

Zweefvliegen
Diptera: Syrphidae

Larven eten bladluizen. Popjes zijn goed herkenbaar en het bewijs dat ze tot wel duizend bladluizen hebben gegeten.

Loopkevers
Coleoptera: Carabidae

Glanzende, snelle kevertjes, meestal op de grond. Zowel larven als volwassen kevers eten o.a. bladluizen, ritnaalden en zelfs huisjesslakken.

Soldaatjes
Coleoptera: Cantharidae

Opvallende, overdag actieve kevertjes met een zacht rugschildje. Beschermen planten tegen allerlei plaaginsecten, vooral bladluizen. Larven eten tot diep in de winter bladluizen in bijv. wintertarwe.

Sluipwespen
Hymenoptera: Parasitica-groep

Zeker effectief tegen bladluizen, worden niet vaak gezien omdat ze snel en klein zijn. De dode "mummy" bladluizen zijn wel goed te zien.

Lieveheersbeestjes
Coleoptera: Coccinellidae

Opvallende gestippelde kevertjes. Larven en volwassen kevers eten veel bladluizen. Popjes zijn het bewijs dat ze er veel gegeten hebben.

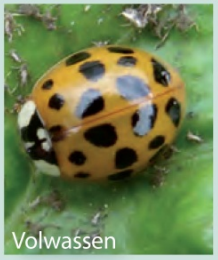

Kortschildkevers
Coleoptera: Staphylinidae

Langwerpige, snel rondrennende kevertjes, meestal klein. Volwassen kevertjes en hun larven eten o.a. bladluis, trips, mijt en ritnaalden.

Roofwantsen
Hemiptera: Anthocoridae

Vooral de kleine zwarte bloemwantsen. Ze eten o.a. bladluis en trips, als daar niet genoeg van zijn eten ze stuifmeel.

Spinnen
Araneae

Hebben 8 poten. Op akkers vooral rondkruipend. Ze eten o.a. bladluis, trips en mijt.

Gaasvliegen
Neuroptera: Chrysopidae

Volwassen gaasvliegen eten nectar en stuifmeel.
Larven zijn bladluisrovers ("bladluisleeuwen").
De eitjes op steeltjes zijn karakteristiek.

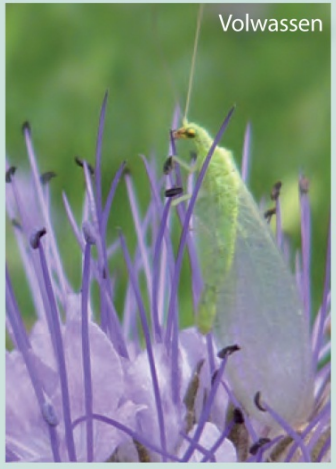

Foto's: Merijn Bos, Joachim Holstein, Hendrik Freije, Koppert Biological Systems